

Lungenkrebs

Lungenzentrum Maltserkrankenhause
Bonn-Hardtberg

Was heißt bösartig?

- Mutationen
- Kontrolle des Wachstums
- Krebstypen
- Metastasen

Was heißt das für die Lunge?

Inzidenz Neuerkrankungen pro Jahr		Mortalität Verstorbene pro Jahr	
Männer	Frauen	Männer	Frauen
Prostata 189	Brust 204	Lunge 89	Lunge 66
Lunge 90	Lunge 79	Prostata 30	Brust 40
Dickdarm 73	Dickdarm 76	Dickdarm 28	Dickdarm 29

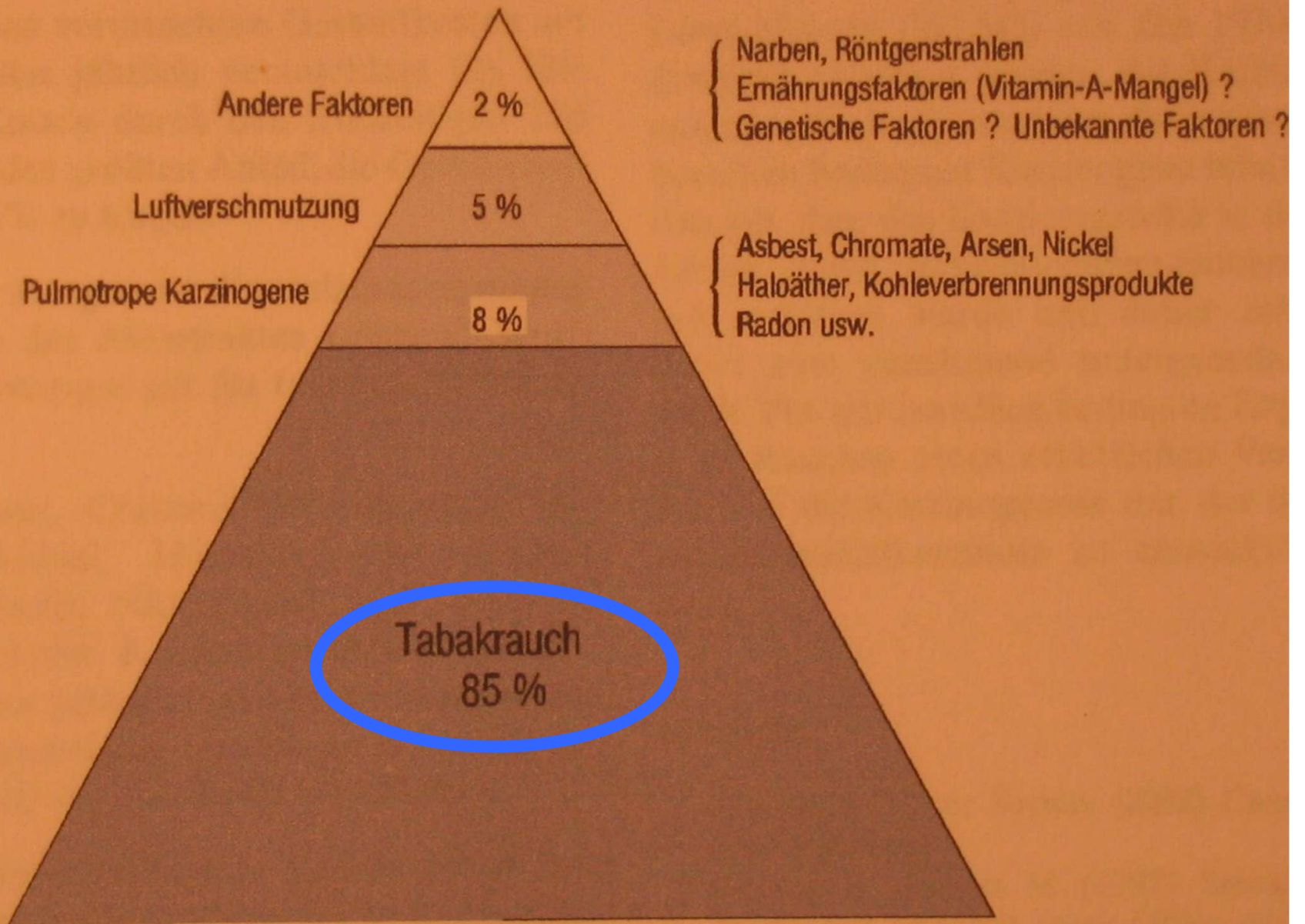

Wie zeigt sich die Erkrankung?

- Klinische Symptome
- Apperative Untersuchungen

Scale 1 2 3





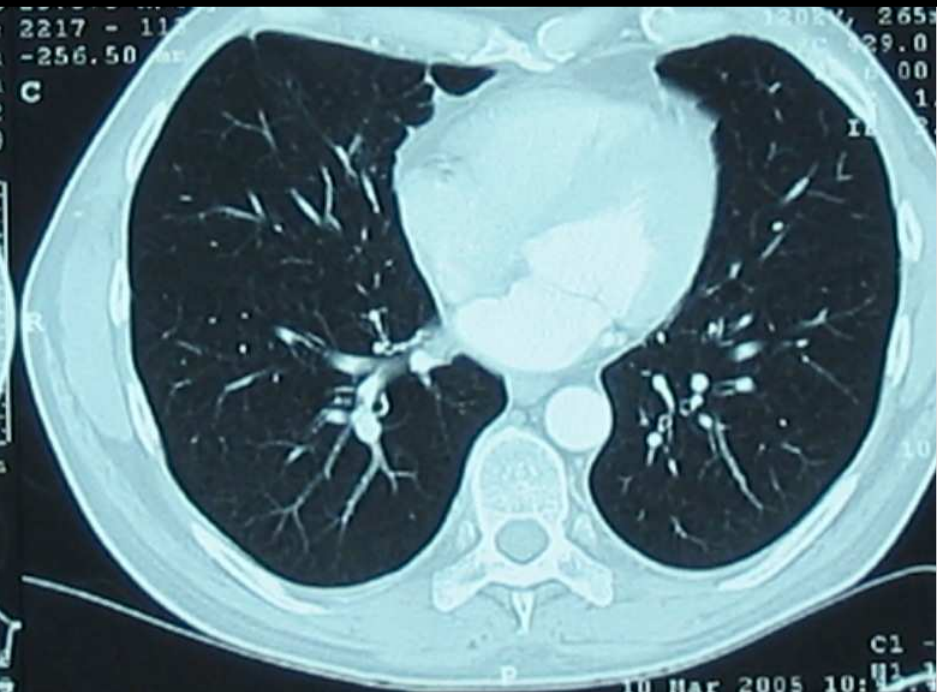
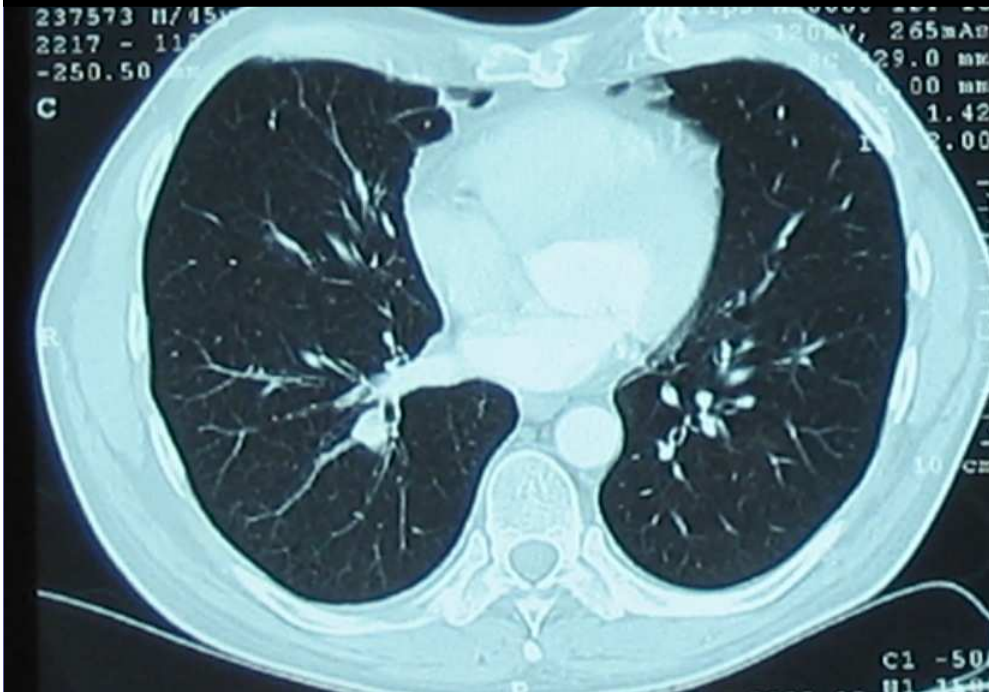
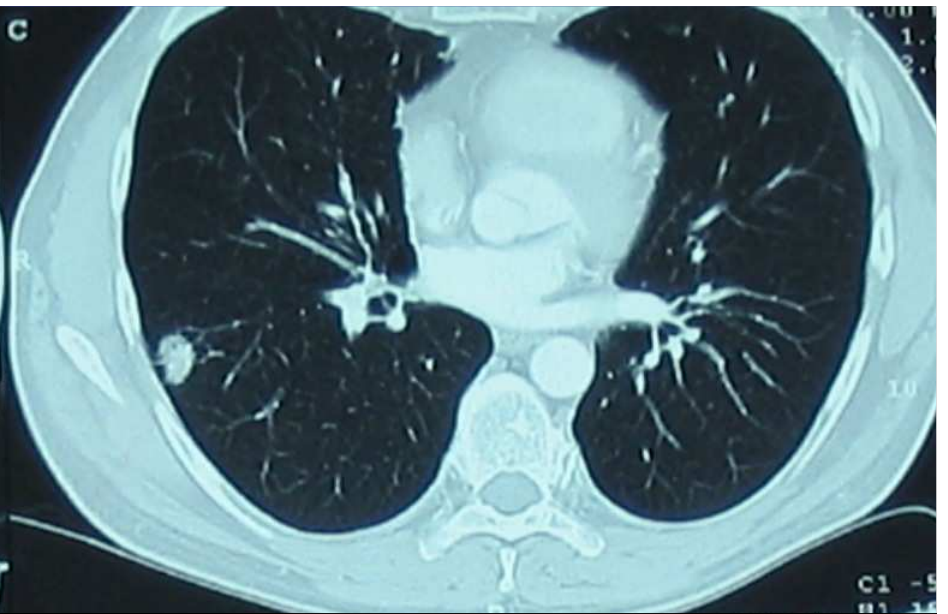
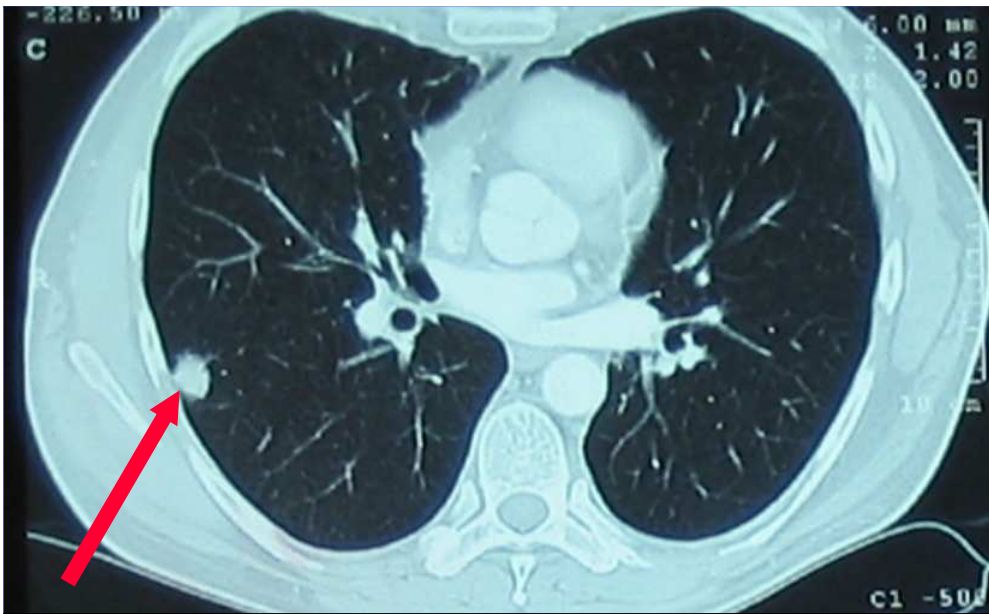

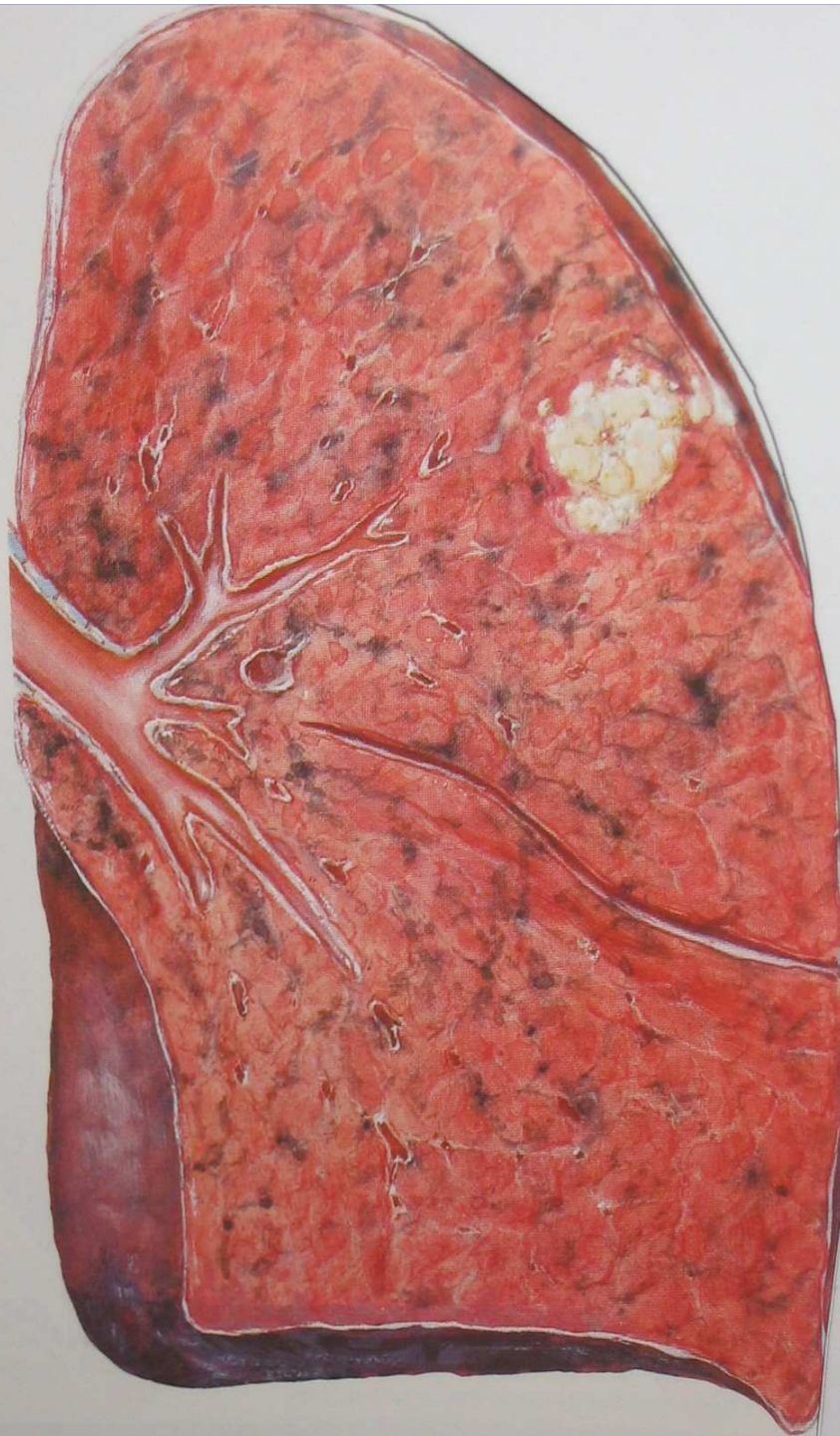

Wie sieht die Therapie aus?

- Feststellung des Tumorstadiums
 - Untersuchung
 - Röntgen
 - Sonographie
 - CT / Kernspintomographie
- Operation
- Chemotherapie
- Strahlentherapie

Operative Verfahren

- Lobektomie
- Pneumonektomie
- Segmentresektion
- Lymphknotendissektion

Erweiterte operative Verfahren

- Brustwandteilresektion
- Vorhofteilresektion
- Bronchoplastische und angioplastische Erweiterungen
- Zwerchfellteilresektion

Kann ich selbst etwas tun?

Lungenzentrum Maltserkrankenhaus
Bonn-Hardtberg





Zusammenfassung

- Warnsymptome
- Früh erkannt ist Lungenkrebs heilbar
- Häufig kombinierte Therapien mit
 - Chemotherapie
 - Operation
 - Bestrahlung